



REGISTRO FOTOGRÁFICO

PROGRAMA DE MANTENIMIENTO DE EDIFICIOS ESCOLARES PÚBLICOS

PRA-FOR-123
Versión 1

Ministerio de Educación
Guatemala

SITUACIÓN DEFICIENCIAS DETERMINADAS

PREVIO

DURANTE

POSTERIOR

| | | | |
|-----------------------------|--|--------------------------------|-----------------------|
| DEPARTAMENTO: | ALTA VERAPAZ | MUNICIPIO: | SAN CRISTOBAL VERAPAZ |
| NOMBRE DEL ESTABLECIMIENTO: | NUCLEO FAMILIAR EDUCATIVO PARA EL DESARROLLO NUFED No. 127 | DIRECCIÓN DEL ESTABLECIMIENTO: | ALDEA PAMPACHE |
| CÓDIGO DEL ESTABLECIMIENTO: | 16-03-1372-45 | FECHA: | 28/09/2024 |



Foto1: COLOCACION DE TUBO DE PVC PARA CANALES Y BAJADAS DE AGUAS DEL ESTABLECIMIENTOS.



Foto 2: REPARACION DE CIMENTA PARA REFORZAR LOS COLUMNAS DE MALLAS.

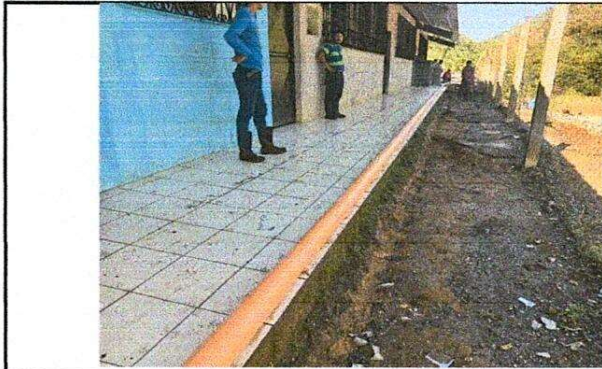

Foto 3: REPARACION DE BALCONES DE METALES PARA LA SEGURIDAD DEL EDIFICIO ESCOLAR

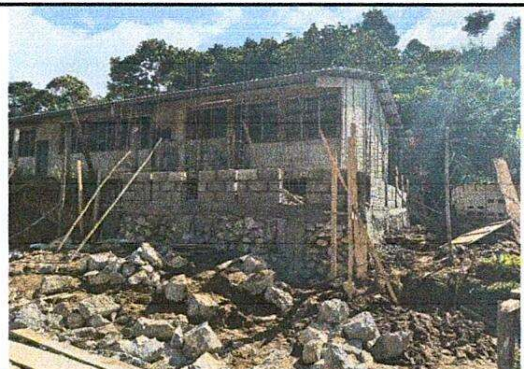

Foto 4: INSTALACION DE BALCON PARA BAÑO DE MUJERES DE 0.85 m x 3 m.



Foto 5 REPARACION DE CIMIENTO Y COLOCACION DE BLOCK PARA MURO PERIMETRAL.



Foto 6: reparacion de mezcla de piso de torta para cocina.

Observación: Si es necesario se pueden agregar hojas adicionales y actualizar el número de hojas.

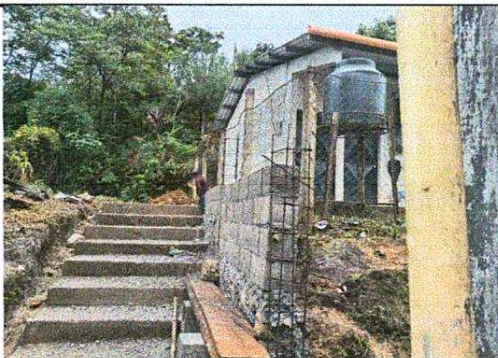
[Handwritten Signature]

Firma y sello del Presidente de la OPF



[Handwritten Signature]

Firma y Sello Director Centro Educativo Público

